

ABAST



Gestión de los proyectos y de la demanda HP Project and Portfolio Management

www.abast.es



HP Project and Portfolio Management (PPM) permite a las organizaciones estandarizar, administrar y capturar la ejecución de proyectos y actividades operativas, proporcionando información crítica sobre la gestión y ejecución de los proyectos en tiempo real y ayudando a tomar decisiones de inversión adecuadas en cada momento.

Las organizaciones de TI luchan en contra del tiempo, el coste y la gestión de recursos para la provisión de servicios de negocio. Teniendo en cuenta estos desafíos diarios es difícil para los ejecutivos de TI ver qué proyectos y actividades operacionales deberían estar trabajando, qué porcentaje del presupuesto se destina a los proyectos, los niveles de capacidad de los recursos y la alineación con las necesidades del negocio.

HP PPM permite la automatización de la gestión de la demanda, la gestión de proyectos y la gestión de la cartera o portfolio, permitiendo a la organización dirigir de forma efectiva y en tiempo real todos los proyectos, desde los trabajos de mantenimiento del día a día, hasta las nuevas iniciativas de crecimiento y transformación del negocio. El dashboard de PPM proporciona información fiable y necesaria para tomar decisiones estratégicas y operativas del departamento de TI, alineadas con los objetivos de negocio.

HP Project and portfolio management es una herramienta modular y escalable que al estar integrada en la suite de software de HP contribuye a la visión global del servicio, alineando la estrategia de los departamentos de TI con la estrategia de negocio.

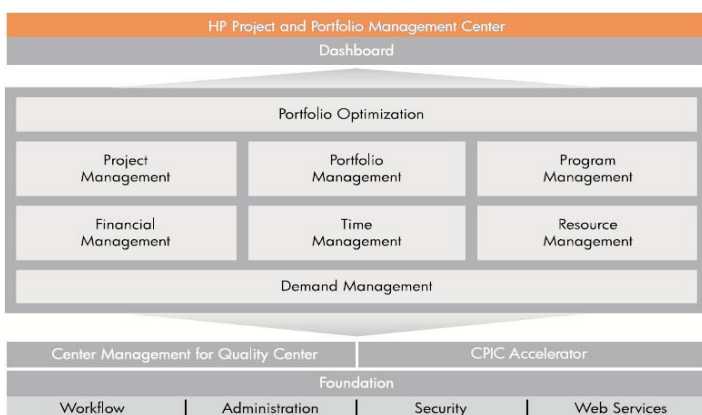

HP PPM Demand Management

Los departamentos de TI absorben una demanda creciente con recursos ajustados. A menudo no existe un proceso automatizado para evaluar, priorizar y resolver la demanda de TI, lo que produce falta de visibilidad y control, y dificulta la asignación de recursos.

Mediante la automatización de los flujos y el proceso de gestión de la demanda, HP PPM permite consolidar y priorizar todas las solicitudes, incluyendo los proyectos estratégicos y las actividades operacionales, con mayor y mejor visibilidad y control, centrándose en las peticiones de mayor prioridad para cumplir los compromisos de nivel de servicio. De esta manera los departamentos de TI podrán enfocar sus recursos y su presupuesto a las prioridades del negocio.

Los usuarios y las partes interesadas obtendrán una visión clara del pasado, presente y futuro de las demandas agrupadas por categorías, pudiendo así ser priorizadas, asignadas, visualizadas, y organizadas.

HP PPM Project Management

El módulo de gestión de proyectos ayuda a afrontar los retos de gestión de proyectos en grandes entornos empresariales dispersos geográficamente. Se integran la gestión de proyectos y los controles, reduciendo los riesgos y costes del proyecto.

Muchas empresas tratan con un volumen de cientos de proyectos y equipos de trabajo distribuidos geográficamente, a los que se añade la participación de socios externos, subcontratistas y empresas internacionales. La automatización de los flujos de trabajo en el proceso de gestión de proyectos permite mejorar el control, reduciendo los tiempos de ejecución, el presupuesto y los riesgos y costes asociados.

El dashboard de la gestión de proyectos de HP PPM ofrece

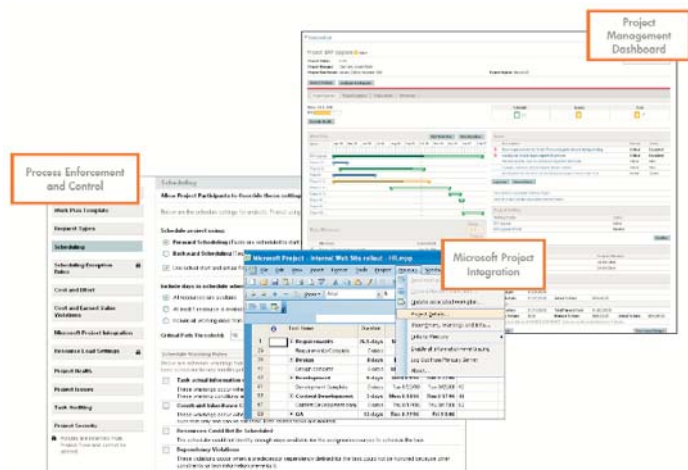

la visualización del estado del proyecto actual, la salud y los resultados disponibles en tiempo real, integrado con diagramas de Gantt para medir el progreso del proyecto y los horarios. Cada vez que un proyecto está programado, calcula la ruta crítica y destaca visiblemente las tareas más importantes del proyecto. Las tareas se asignan a los recursos y aparecen automáticamente en el dashboard de cada usuario.

HP PPM Portfolio Management

El proceso de gestión de cartera se inicia cuando un usuario solicita una petición. La solicitud se envía automáticamente a un pull de personas para ser revisado, analizado y/o aprobado o denegado.

Determinar que combinación de proyectos es la mejor no es sencillo, ya que tienes demasiadas variables. El proceso de gestión de cartera define ilimitados escenarios hipotéticos creando la combinación óptima de proyectos, propuestas y otros trabajos, con la posibilidad de modelarlo a través de las diferentes variables (presupuestos, fechas, recursos) teniendo una visualización en relieve de las discrepancias entre un portafolio óptimo y el portafolio actual.

HP PPM Financial Management

HP PPM Financial Management permite la visualización del rendimiento financiero del presupuesto mediante la recopilación de los costes reales. Obtener esta visibilidad financiera es importante para la toma diaria de decisiones sobre el departamento y sus proyectos. Debemos tener claro qué proyectos están centrados en aumentar el valor del negocio y cuales en optimizar la prestación de servicios de TI y reducir los costes para tomar las mejores decisiones sobre la organización y el departamento de TI con eficacia.

HP PPM módulo de gestión financiera amplía las capacidades del módulo de gestión de cartera, permitiendo la mejor combinación entre esfuerzo, tiempo e inversión económica de una demanda en fase de evaluación. Proporciona visibilidad del plan presupuestario y de los costes reales. Los

costes pueden ser manejados en cualquier moneda. Los presupuestos son creados por los costes laborales y cargas no laborales, así como gastos de capital y operativos. Estas instantáneas financieras están disponibles para realizar un seguimiento e informar sobre los cambios a lo largo del ciclo de vida de la inversión.

Además este módulo de gestión financiera no sólo proporciona vistas detalladas de los proyectos de salud, le ayuda a establecer y administrar el presupuesto de TI durante todo el ciclo de vida del proyecto. Los directores de TI obtienen la flexibilidad necesaria para adaptarse con rapidez, a medida que cambian las previsiones de los objetivos de negocio.

HP PPM Resource Management

El módulo de gestión de recursos proporciona un análisis global de recursos que incluye las actividades estratégicas y operativas en cualquier etapa del ciclo de vida del proyecto. Este enfoque integral permite un completo entendimiento de los recursos internos o contratados que se encuentran comprometidos y asignados. Los jefes de proyectos pueden responder rápidamente a los cambios con una clara comprensión de los posibles efectos en la capacidad de los recursos y en la priorización del trabajo.

Ofrece una gestión de los recursos de manera efectiva, equilibrando de forma automática la asignación a cada proyecto en función de las variables configuradas, ofreciendo visibilidad, transparencia y control sobre los recursos.

ABAST – Área de Gestión TI

ABAST cuenta con un área especializada en consultoría y soluciones para la Gestión de TI, integrando herramientas líderes del mercado y utilizando marcos de referencia y metodologías como ITIL, COBIT, CMMI o ISO.

ABAST fue el primer partner que HP Software tuvo en España y desde entonces se ha mantenido como uno de los partners más importantes a nivel nacional, siendo distinguido en dos ocasiones con el premio HP Software Channel Excellence Award por su destacada labor como integrador de las soluciones de gestión TIC de HP. Actualmente está certificado como HP IT Operations Software Specialist y aporta gran experiencia y conocimientos en las soluciones que conforman la HP IT Performance Suite. ABAST es además miembro fundador del capítulo español del itSMF y colabora con otras organizaciones que definen y mantienen los estándares de la gestión de servicios TI y gobierno de las TIC.



Para más información:
gestionti@abast.es

www.abast.es



BARCELONA
 C/Equador 39-45
 08029 Barcelona
 Tel. 933 666 900
 Fax 933 666 901
abs_bcn@abast.es

MADRID
 C/ de la Basílica, 19 9ºB
 28020 Madrid
 Tel. 914 061 601
 Fax 914 061 604
abs_mad@abast.es

